



# Comune di Torrile

Provincia di Parma

Regione Emilia Romagna



Progettisti:

Arch. Luca Pagliettini  
Arch. Gianfranco Pagliettini

## PIANO OPERATIVO COMUNALE

### VARIANTE SPECIFICA POC I\_2017

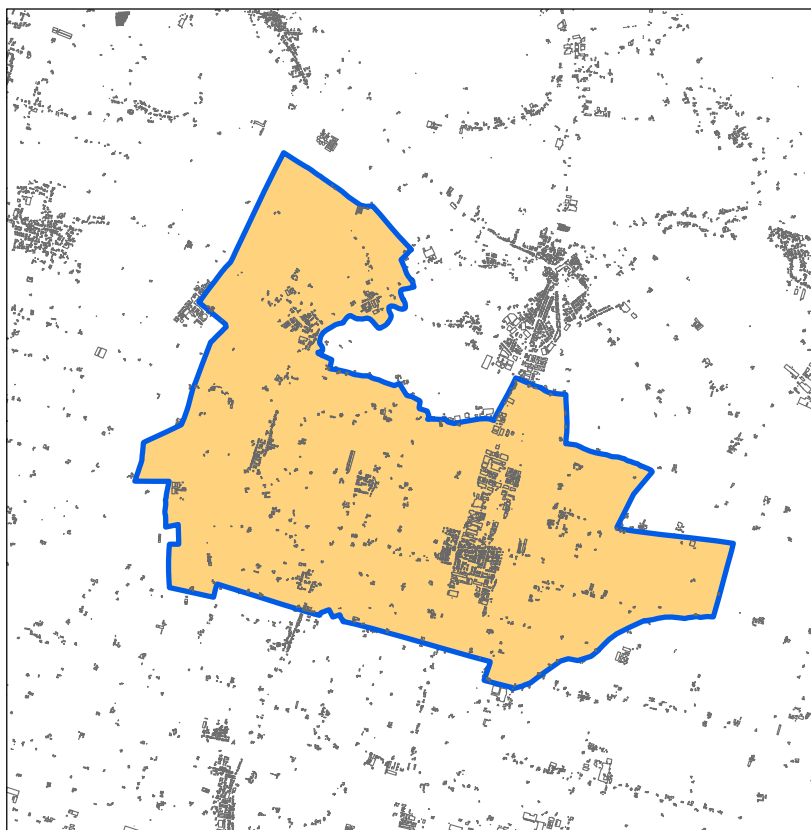

APPROVATO CON DELIBERA DI  
CONSIGLIO COMUNALE N. 2 DEL 08/02/2018

Titolo elaborato

**Rapporto Ambientale di  
ValSAT- VAS  
Dichiarazione di sintesi**

Scala

Codice elaborato

**POC\_VST\_Sint**

Data

Gennaio 2018

# POC

Sindaco

Alessandro Fadda

Ufficio Tecnico

geom. Corrado Zanelli

**E**

Comune di Torrile  
Comune di Torrile

**COPIA CONFORME ALL'ORIGINALE DIGITALE**

Protocollo N.0001683/2018 del 01/02/2018

Firmatario: LUCA PAGLIETTINI



Premesso che:

- il Comune di Torrile ha adottato con delibera CC n.45 del 05.09.2017 una Variante al Piano Operativo Comunale rivolta al perfezionamento del meccanismo dell'ERS, oltre all'inserimento tra gli ambiti da attuare nel periodo di validità dello strumento, di un Ambito per Nuovi Insediamenti già previsto dal PSC (AN1.3);
- tale Variante è corredata da relativo Rapporto Ambientale, assunto quindi con medesima delibera dal Comune di Torrile in qualità di Autorità Procedente;
- la Provincia di Parma, in qualità di Autorità Competente relativamente alla procedura di Valutazione di Sostenibilità Ambientale e territoriale, è tenuto ad assumere Parere Motivato ai sensi dell'art.15 del D.Lgs. 152/2006;
- il comune ha provveduto alla pubblicazione e al deposito degli elaborati di Variante al POC comprensivi del Rapporto Ambientale di Valsat;

Considerato che.

- non risultano pervenute osservazioni specifiche in merito alle valutazioni del Rapporto Ambientale di ValSAT, elaborato a corredo della Variante al POC in esame;
- che il Servizio Pianificazione Territoriale della Provincia ha valutato positivamente i contenuti del Rapporto Ambientale di ValSAT, relativo alla Variante al POC, condividendone la struttura e gli aspetti metodologici, in particolar modo per quanto concerne le valutazioni delle azioni di piano e l'individuazione delle misure di mitigazione necessarie per eliminarne o limitarne gli effetti indotti;
- che AUSL, ha espresso parere di competenza favorevole;
- che ARPAE, esprimendo parere favorevole alla Variante in oggetto, ha ritenuto necessario evidenziare l'esigenza che la fase di progettazione attuativa dia atto della consistenza ecologico-ambientale dell'area;
- che il Consorzio di Bonifica Parmense, ha espresso parere di competenza favorevole;

Considerato inoltre che:

- in ragione di quanto sopra considerato, preso atto dei pareri di ARPA e AUSL, l'Amministrazione Provinciale di Parma, con Decreto Presidenziale n.240/2017, ha ritenuto di poter esprimere, in merito alla ValSAT della Variante al POC, parere motivato favorevole ai sensi dell'art.5 della L.R. n.20/2000, fermo restando il pieno rispetto delle misure di mitigazione definite nel Rapporto Ambientale di ValSAT a cui la stessa pianificazione attuativa dovrà risultare conforme;

### **Si da' atto**

dell'avvenuto recepimento del Parere Motivato precisando che, come richiesto e prescritto, gli elaborati dell'Intervento Edilizio Unitario/Permesso di Costruire Convenzionato, e nello specifico la Relazione Paesaggistica a corredo del progetto dovrà analizzare le presenze arboreo-arbustive dell'ambito, al fine di valutarne qualità e quantità ed indicarne le misure di compensazione degli eventuali effetti negativi.